



CIRCOLARE N. 386

Sig. DOCENTI
STUDENTI E FAMIGLIE
LICEO GASTEL
Classe 4 CL_{scultura}

Sig. Coordinatore didattico
Prof.ssa Silvia Prati

Sig. Coordinatore AREA BES
Prof. Saverio C. Grillo

Milano, 3 aprile 2026

OGGETTO: U.D. # 027 ALLA SCOPERTA DEL NOSTRO TERRITORIO: MILANO – secondo itinerario

Nell'ambito del catalogo delle uscite didattiche deliberate dal Collegio dei Docenti, la classe 4 CL_{scultura}, **mercoledì 15 aprile p.v.**, sarà impegnata nel secondo tour dal titolo "**Risvegliare i monumenti**" (primo itinerario [Circolare n.365 – 21 marzo 2026](#)) partendo dal Liceo Artistico Gastel alle 10:55, la classe con i docenti accompagnatori prenderà il treno direzione Cadorna e da lì partirà un percorso a piedi di circa due ore, attraverso un itinerario riportato in seguito che prevede ad ogni sosta un monumento contemporaneo esposto dallo studente associato.

**CADORNA, PARCO SEMPIONE
E TRIENNALE**

- 1- 2000 "**AGO CON FILO e NODO**" di Claes Oldenburg e Coosje van Bruggen (Murillo P.)
- 2- EXPO 2015 "**IL SEME DELL'ALTISSIMO**" di Emilio Isgrò (Giorgi E.)
- 3- 1973 "**FEROCE EQUILIBRIO**" di Carlo Mo (Casas B.)
- 4- 1973 "**BAGNI MISTERIOSI**" di Giorgio De Chirico (Corsini C.)
- 5- 1969 "**DONNE SEDUTE**" di Gaetano Pesce (Lupi G.)
- 6- 2015 "**TEATRO DEI BURATTINI**" di Alessandro e Francesco Mendini (Lai J.)
- 7- 2015 "**TEATRO CONTINUO**" di Alberto Burri 1973 ricostruito nel 2015 (Stillitano R.)
- 8- 1840/42 "**IL PONTE DELLE SIRENETTE**" di Francesco Tettamanzi (Di Ruscio L.)
- 9- 1880 "**MONUMENTO A NAPOLEONE III**" di Francesco Barzaghi (Botta E.) 1927 posizionamento

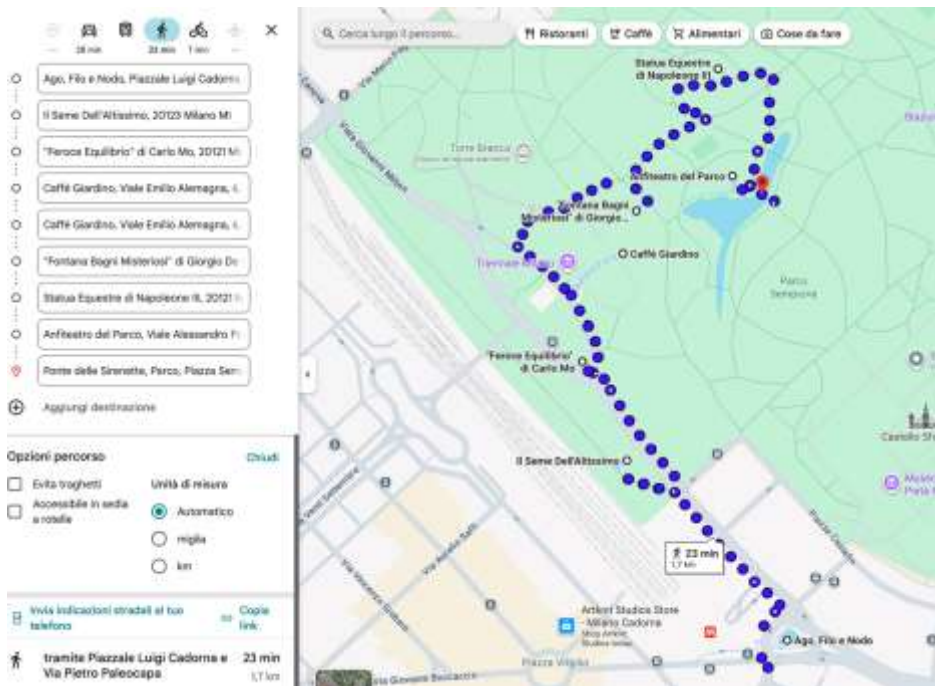

Classe	Giorno e ora	Luogo	Docenti accompagnatori
4 CL _{scultura}	Mercoledì 15 aprile h.10.55-13.30	Cadorna – Parco Sempione Triennale	Proff. Mauro Inzoli e Laura Manti

Al termine della visita:

- gli studenti minorenni potranno rientrare a casa secondo quanto deciso nell'autorizzazione firmata dal genitore:
 - in modo autonomo al termine dell'incontro
 - rientro a scuola (accompagnati dai docenti) dove saranno dimessi
- gli studenti maggiorenni potranno rientrare autonomamente alle proprie abitazioni

L'iniziativa è inseribile nel modulo di orientamento in uscita e nell'e – portfolio.

IL DIRIGENTE SCOLASTICO
(Prof. Luca Azzollini)

(Firma autografa sostituita a mezzo stampa ai sensi dell'articolo 3, comma 2, del D.Lgs. n. 39 del 1993)

MLI/Figus-Inzoli

Sede Centrale
Istituto Professionale
Via Otranto 1
20157 Milano
Tel. 02 3575716/8

Polo per gli Studi Economici e Sociali
Istituto Professionale
c/o Via Gabbro 6
20157 Milano
Tel 02 39000003

Liceo "Giovanni Gastel"
Via Carlo Amoretti 63
20157 Milano
Tel 02 91975659

Olmo di Cornaredo
Istituto Professionale
Via Giacomo Matteotti 7
20010 Cornaredo (Milano)
Tel 02 32329753