

ELENCO ALLEGATI

Allegato 1. Autodichiarazione Esame di Stato 2019/2020 - Covid19

Allegato 2. Registro ingressi giornalieri Esame di Stato 2019/2020– Covid19

Allegato 3. Registro dei contatti Esame di Stato 2019/2020– Covid19

Allegato 4. Sanificazione locali – Covid19

Allegato 5. Percorsi ingresso/uscita sedi d'esame 2019/2020– Covid19

Allegato 6. Percorsi ingresso/uscita commissioni in plenaria 2019/2020– Covid19

Allegato 7. Percorsi ingresso/uscita commissioni durante colloqui 2019/2020– Covid19

Allegato 8. Percorso ingresso/uscita aule sede d'esame 2019/2020– Covid19

Allegato 1	ISTITUTO D'ISTRUZIONE SUPERIORE IIS PAOLO FRISI
Autodichiarazione Esame di Stato 2019/2020 - Covid19	

La/Il sottoscritto/a

Cognome e Nome	
Luogo di nascita	
Data di nascita	
Documento di riconoscimento	

Ruolo

<input type="checkbox"/>	CANDIDATO
<input type="checkbox"/>	DOCENTE
<input type="checkbox"/>	PERSONALE ATA
<input type="checkbox"/>	ALTRO

nell'accesso presso l'Istituto Scolastico "IIS PAOLO FRISI" sotto la propria responsabilità (se maggiorenne) o di quella di un esercente la responsabilità genitoriale,

DICHIARA

- di non presentare sintomatologia respiratoria o febbre superiore a 37.5° C in data odierna e nei tre giorni precedenti;
- di non essere stato in quarantena o isolamento domiciliare negli ultimi 14 giorni;
- di non essere stato a contatto con persone positive, per quanto di loro conoscenza, negli ultimi 14 giorni.

La presente autodichiarazione viene rilasciata quale misura di prevenzione correlata con l'emergenza pandemica del SARS CoV 2.

Milano, _____

Firma leggibile
(dell'interessato e/o dell'esercente la responsabilità genitoriale)

Allegato 4	ISTITUTO D'ISTRUZIONE SUPERIORE IIS PAOLO FRISI
Sanificazione locali – Covid19	

Estratto dal documento del Gruppo di Lavoro ISS Prevenzione e Controllo delle Infezioni. Indicazioni per la sanificazione degli ambienti interni per prevenire la trasmissione di SARS-COV 2. Versione dell'14 maggio 2020. Roma: Istituto Superiore di Sanità; 2020. (Rapporto ISS COVID-19, n. 20/2020).

Opzioni di sanificazione per tutti i tipi di locali

Durante la pandemia di COVID-19 anche nei locali senza casi confermati COVID-19 è consigliato:

- Usare attrezzature diverse per pulire spazi frequentati dal pubblico e spazi per i dipendenti.
- Pulire frequentemente le superfici più toccate (almeno giornalmente se possibile). Esempi di queste superfici sono maniglie e barre delle porte, delle finestre, sedie e braccioli, tavoli, interruttori della luce, corrimano, rubinetti dell'acqua, pulsanti dell'ascensore, ecc.

L'uso di un detergente neutro per la pulizia di superfici in locali generali (vale a dire non per i locali che sono stati frequentati da un caso sospetto o confermato di COVID-19) dovrebbe essere sufficiente. La pulizia di servizi igienici pubblici, lavandini del bagno e servizi igienici utilizzati da più persone (es. nei centri commerciali, stazioni ferroviarie, aeroporti, ecc.) devono essere eseguiti con cura. Considerare l'uso di un disinfettante efficace contro virus, come le soluzioni a base di ipoclorito di sodio allo 0,1% di cloro attivo o altri prodotti virucidi autorizzati seguendo le istruzioni per l'uso fornite dal produttore. Il personale impegnato nella pulizia ambientale deve indossare i dispositivi medici e i DPI durante le attività di pulizia. L'utilizzo del solito set di DPI (es. uniforme - che viene rimossa e lavata frequentemente in acqua calda - e guanti) è sufficiente per la protezione durante la pulizia dei locali generali. Il materiale di pulizia deve essere adeguatamente pulito alla fine di ogni sezione di pulizia. L'igiene delle mani deve essere eseguita ogni volta che vengono rimossi DPI come guanti. Il materiale di scarto prodotto durante la pulizia deve essere collocato nei rifiuti indifferenziati.

Allegato 5	ISTITUTO D'ISTRUZIONE SUPERIORE IIS PAOLO FRISI
Percorsi ingresso/uscita sedi d'esame 2019/2020- Covid19	

SEDE DI VIA AMORETTI 61
PIANO TERRA

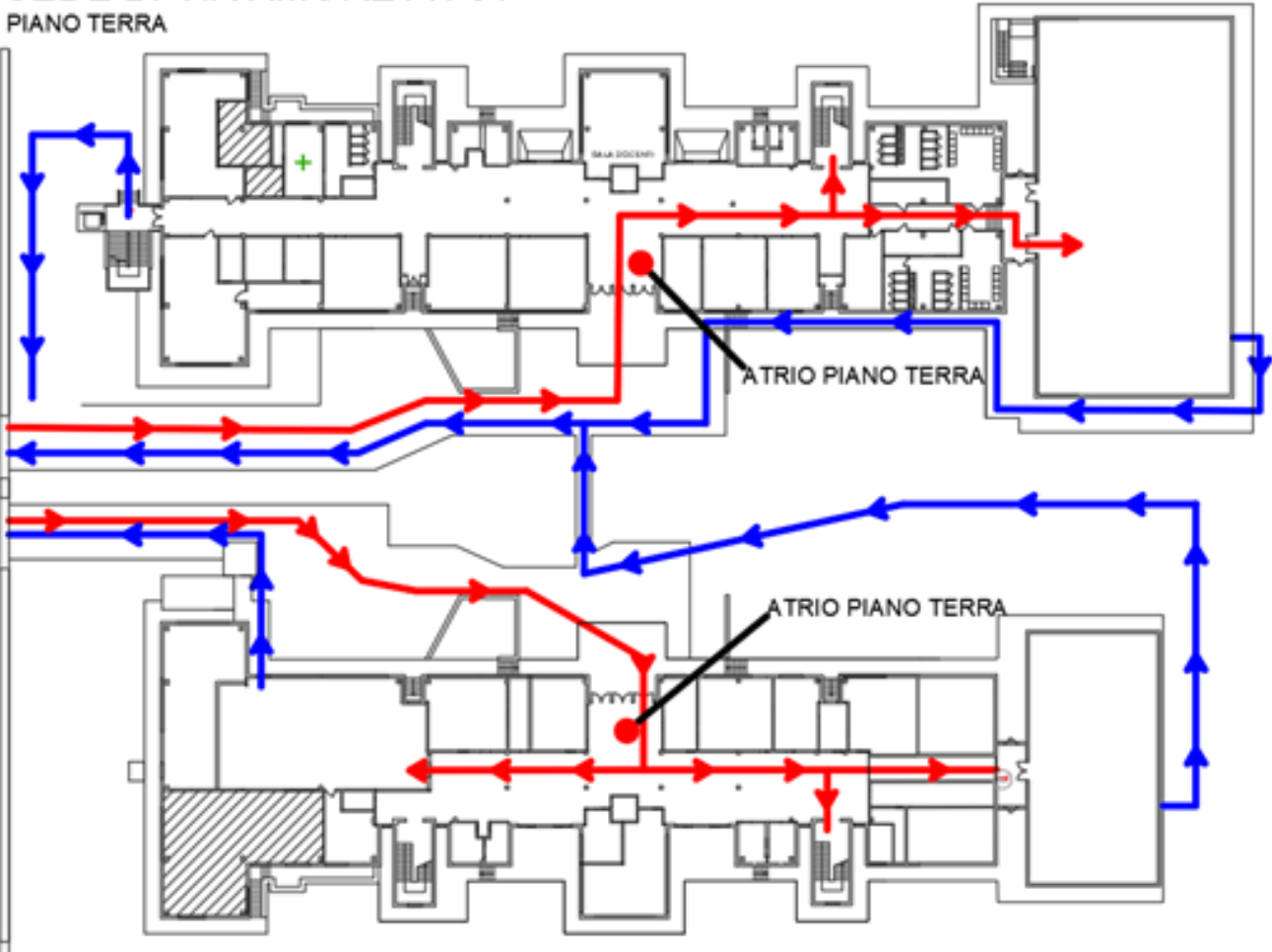

SEDE DI VIA AMORETTI 63
PIANO TERRA

- PERCORSO DI ENTRATA
- PERCORSO DI USCITA

Allegato 6	ISTITUTO D'ISTRUZIONE SUPERIORE IIS PAOLO FRISI
Percorsi ingresso/uscita commissioni in plenaria 2019/2020– Covid19	

SEDE DI VIA AMORETTI 61

MIIPEN001 1° Comm (classi 5 I – 5 S)
CORRIDOIO/ATRIO PIANO TERRA

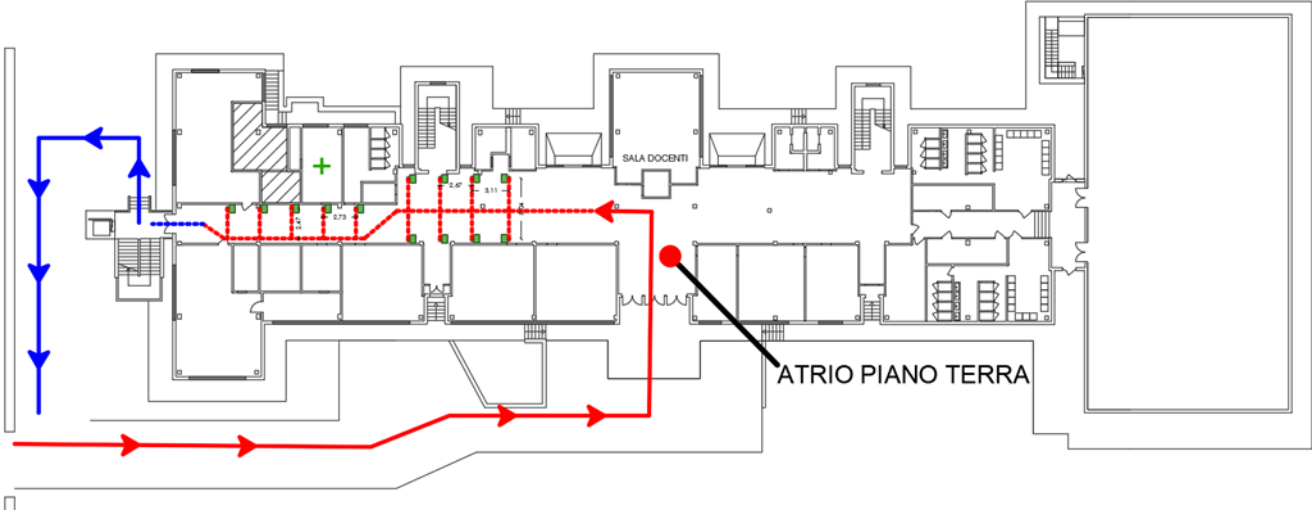

 PERCORSO DI ENTRATA

 PERCORSO DI USCITA

MIIP08005 V° Comm (classi 5 F – 5 O)
PALESTRA

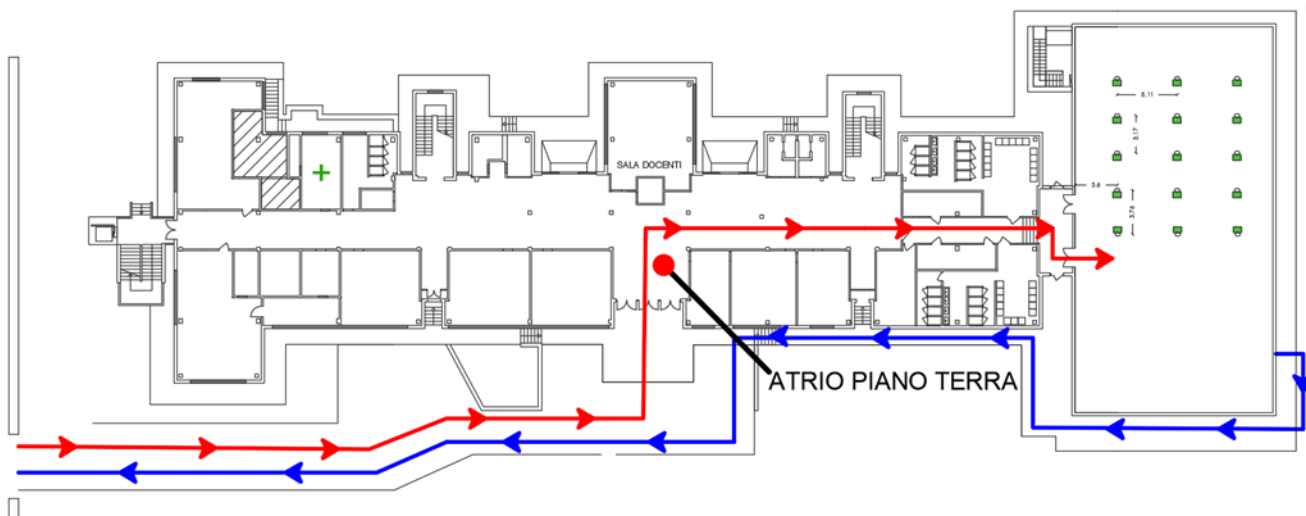

PERCORSO DI ENTRATA



PERCORSO DI USCITA

MIIPEN002 II° Comm (classi 5 G – 5 L)
CORRIDOIO PRIMO PIANO

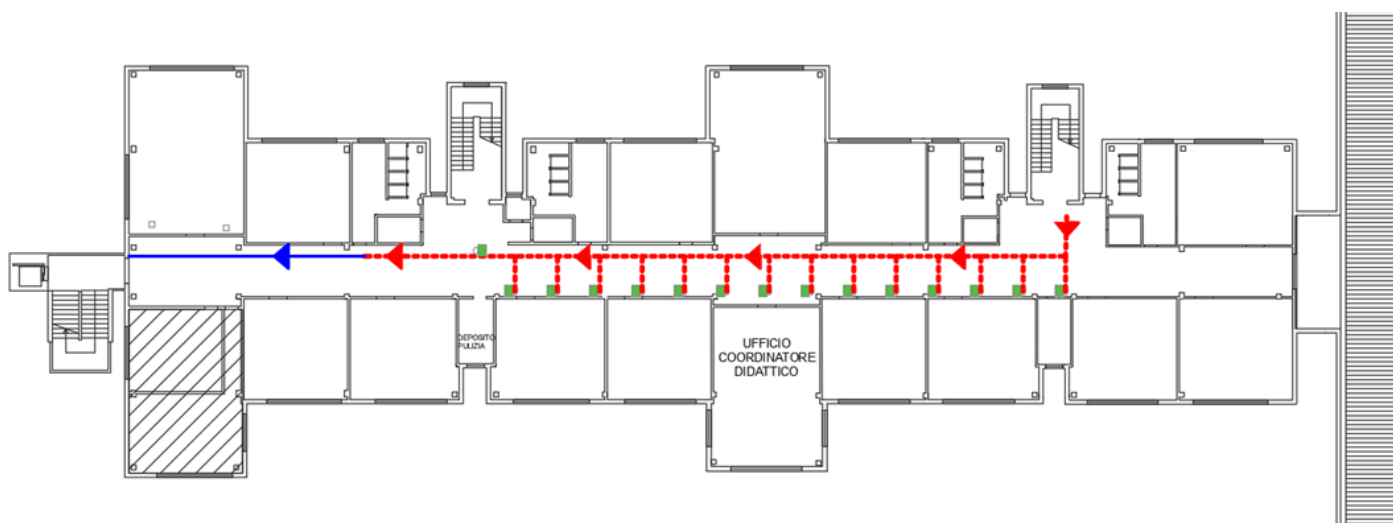
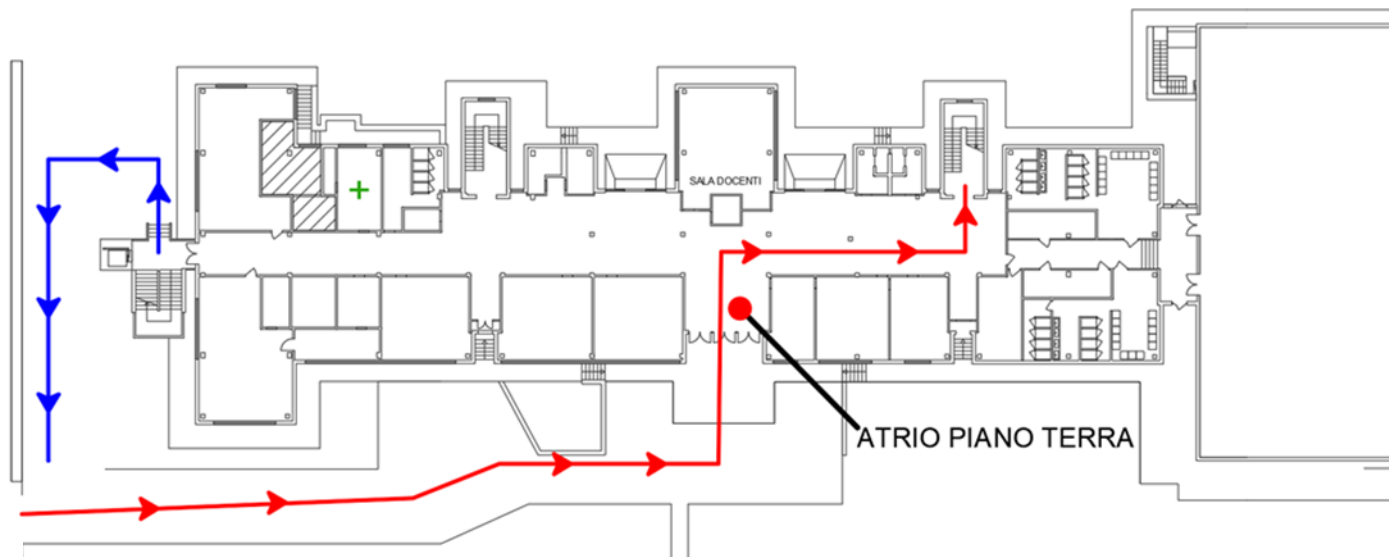

PIANO PRIMO



PERCORSO DI ENTRATA



PERCORSO DI USCITA

MIP06001 1° Comm (classi 5 E – 5 P)
CORRIDOIO SECONDO PIANO

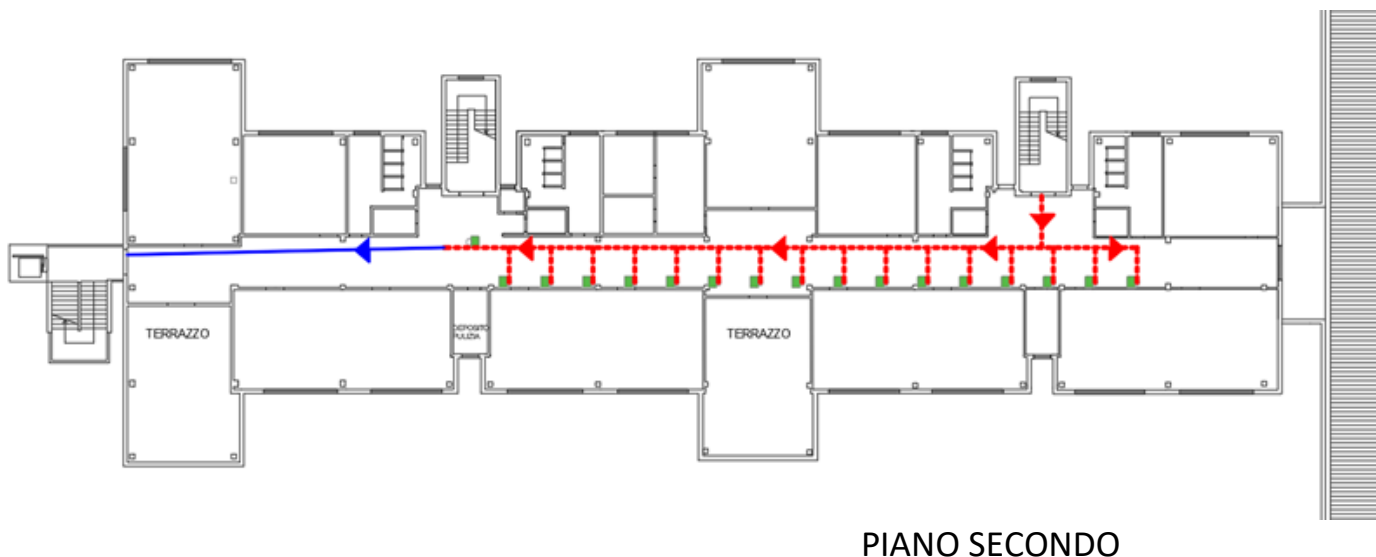
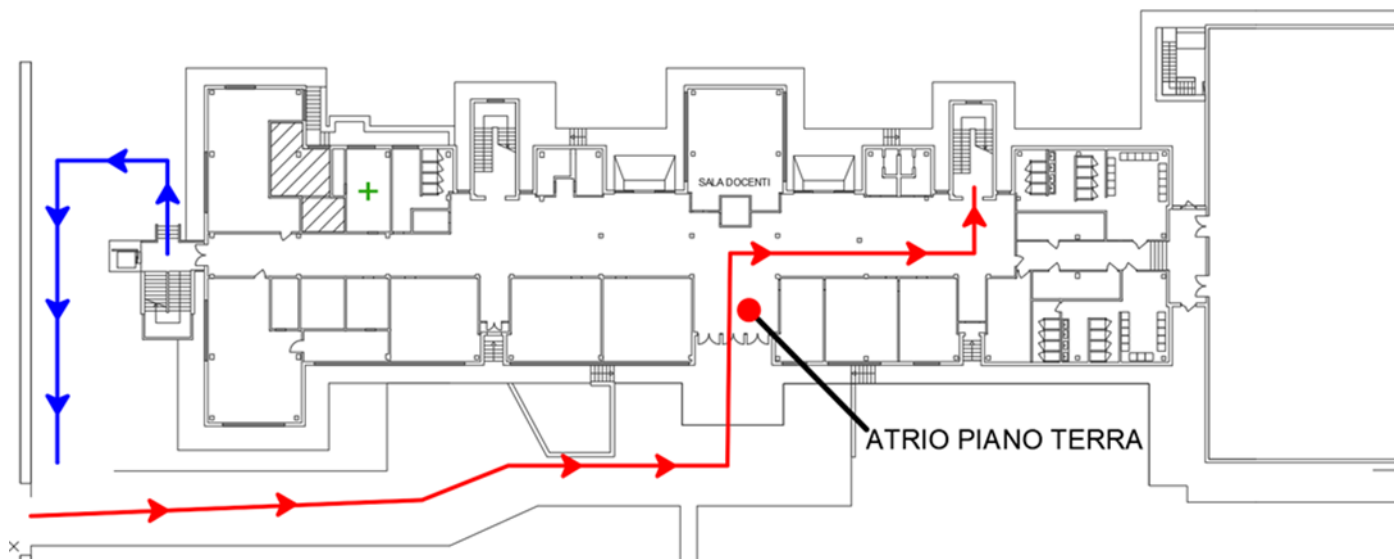

PERCORSO DI ENTRATA



PERCORSO DI USCITA

SEDE DI VIA AMORETTI 63

MIIP02009 IX° Comm (classi 5 M – 5 N)
SALA RIUNIONI

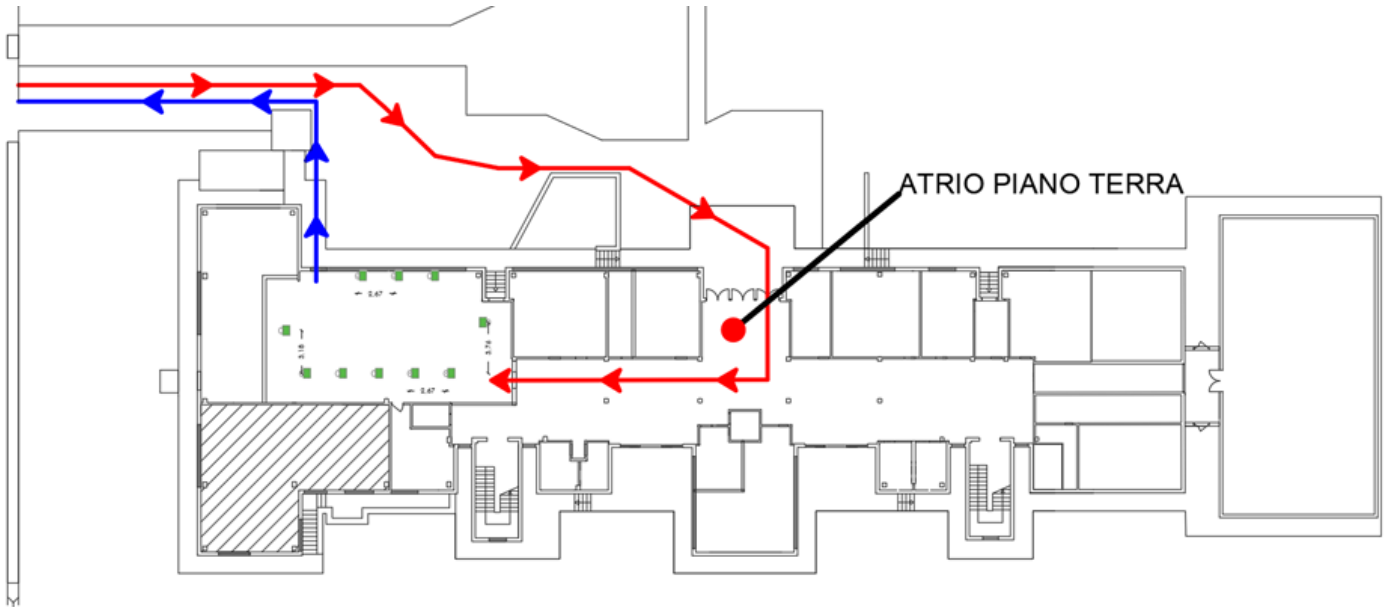

 PERCORSO DI ENTRATA

 PERCORSO DI USCITA

MIIP07001 1° Comm (classi 5 H – 5 R)
PALESTRA

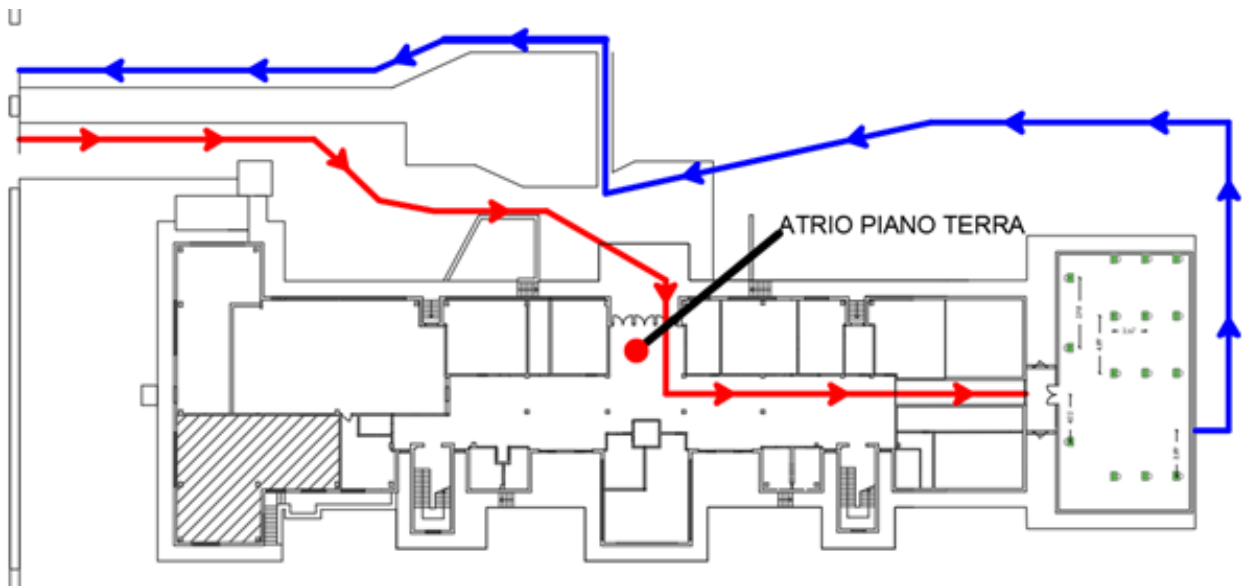

PERCORSO DI ENTRATA

PERCORSO DI USCITA

MIP02008 V° Comm (classi 5 C – 5 D)
CORRIDOIO PRIMO PIANO

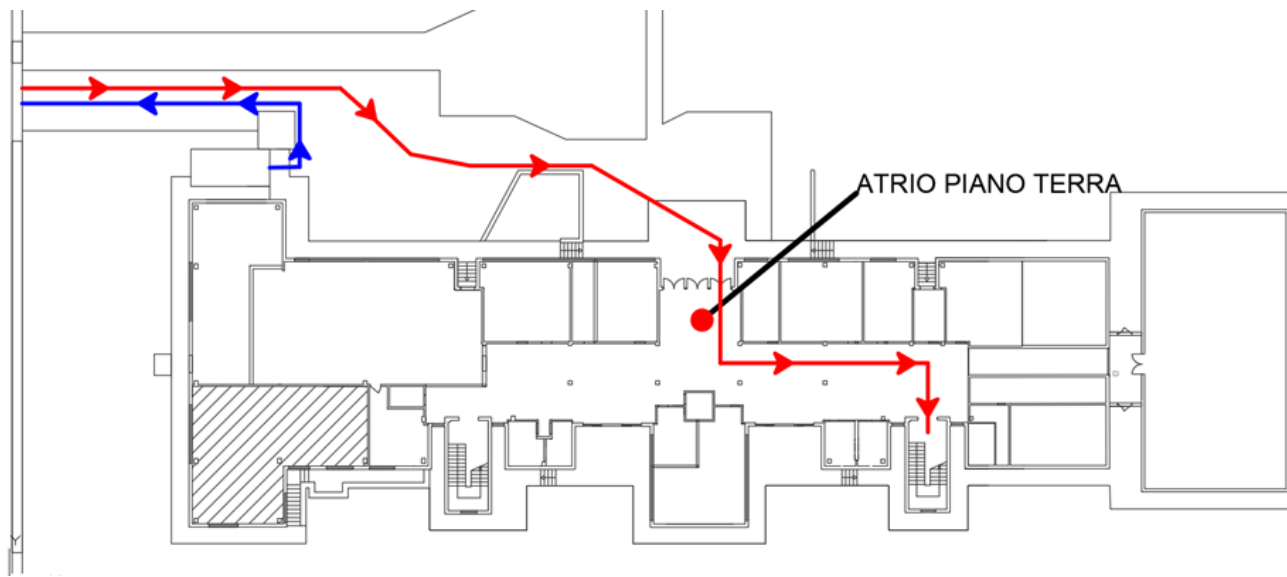

PIANO PRIMO



PERCORSO DI ENTRATA



PERCORSO DI USCITA

MIEA08001 1° Comm (classi 5 A – 5 B)
CORRIDOIO SECONDO PIANO

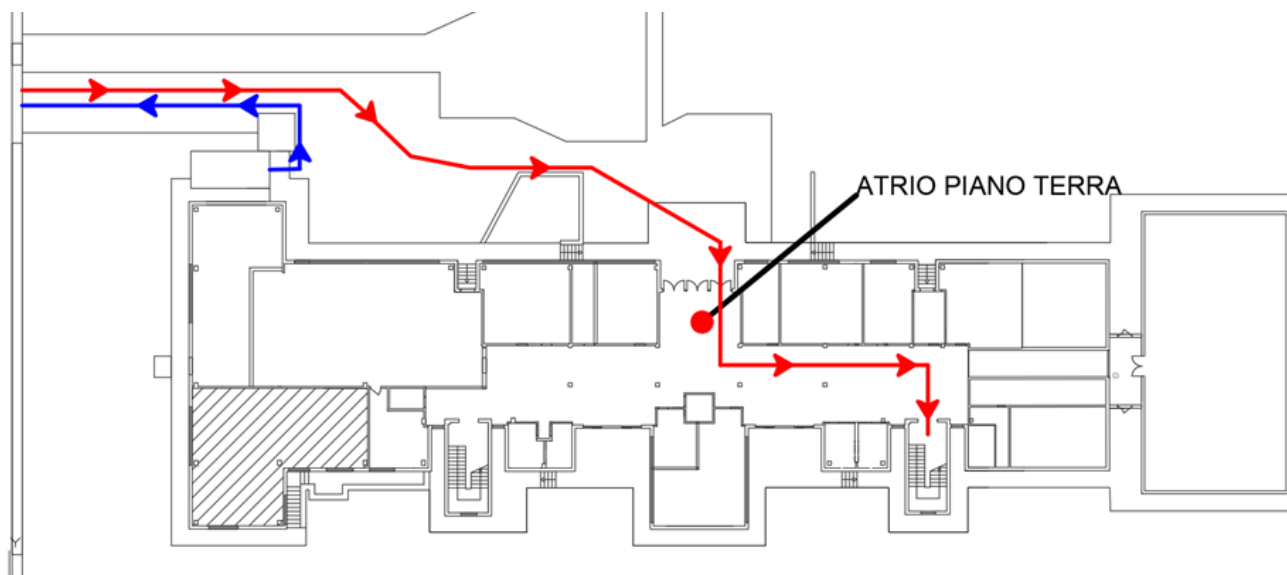

PIANO SECONDO



————— PERCORSO DI ENTRATA

————— PERCORSO DI USCITA

Allegato 7	ISTITUTO D'ISTRUZIONE SUPERIORE IIS PAOLO FRISI
Percorsi ingresso/uscita commissioni durante colloqui 2019/2020– Covid19	

SEDE DI VIA AMORETTI 61 PIANO TERRA

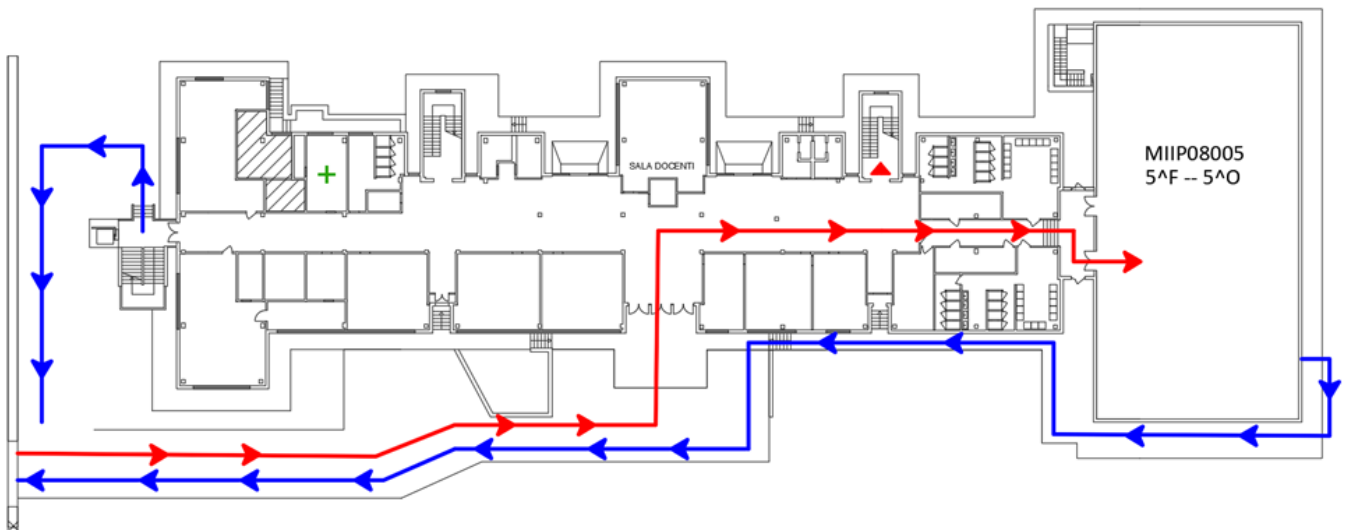

SEDE DI VIA AMORETTI 61 PIANO SECONDO

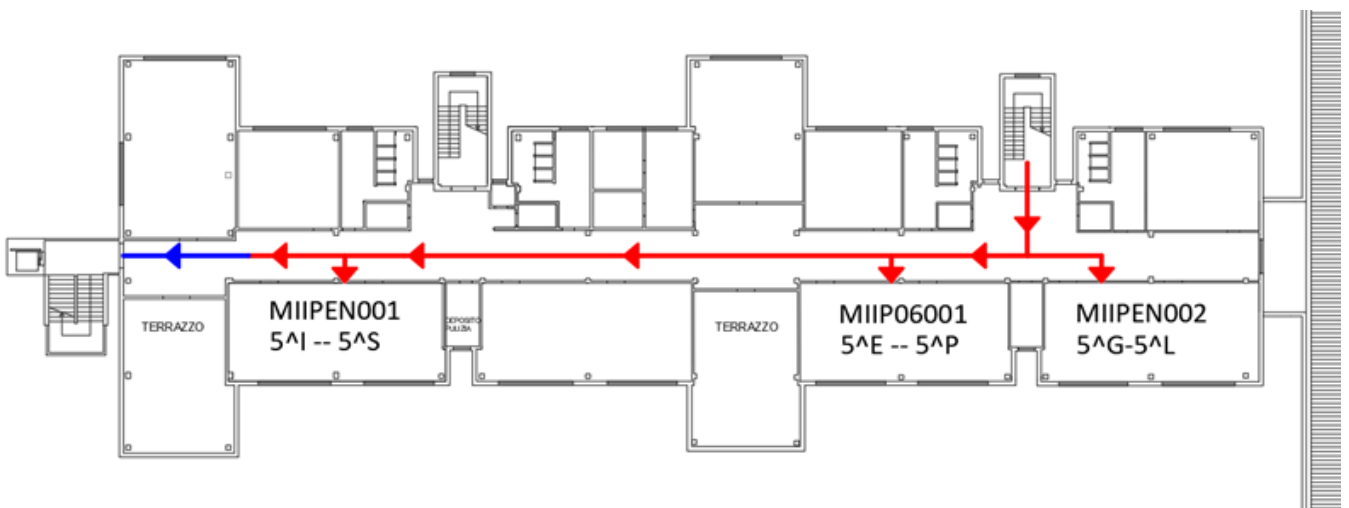

- PERCORSO DI ENTRATA
- PERCORSO DI USCITA

VIA AMORETTI 61

COMMISSIONE MIIP08005 V° COMM
(CLASSI 5 F – 5 O) PALESTRA

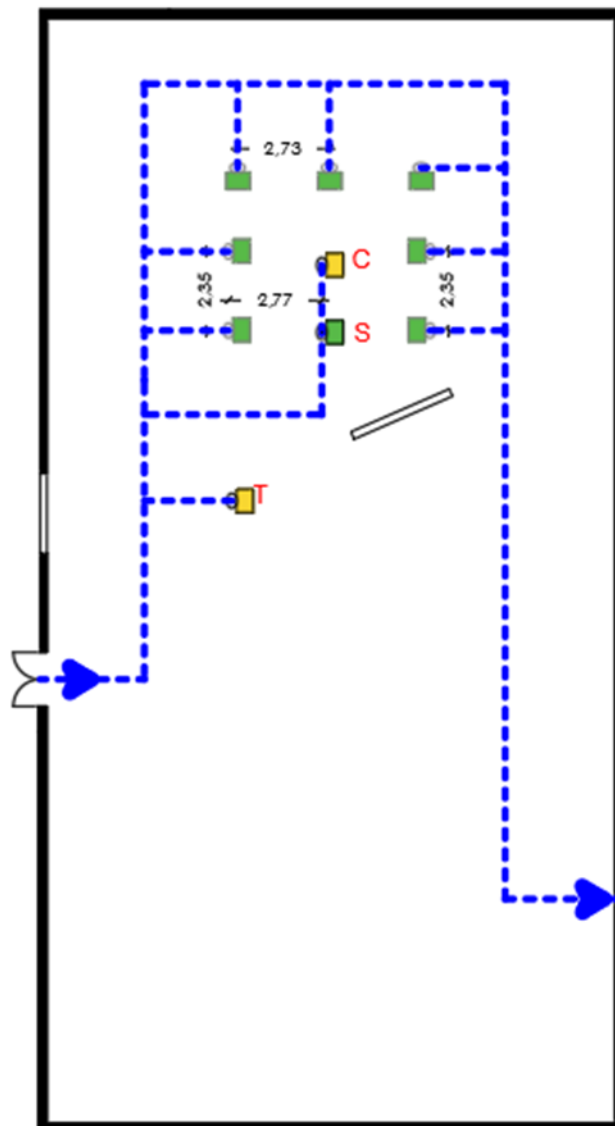

COMMISSIONE MIIPEN001 I° COMM
(CLASSI 5 I – 5 S) LAB. INFORMATICA SECONDO PIANO

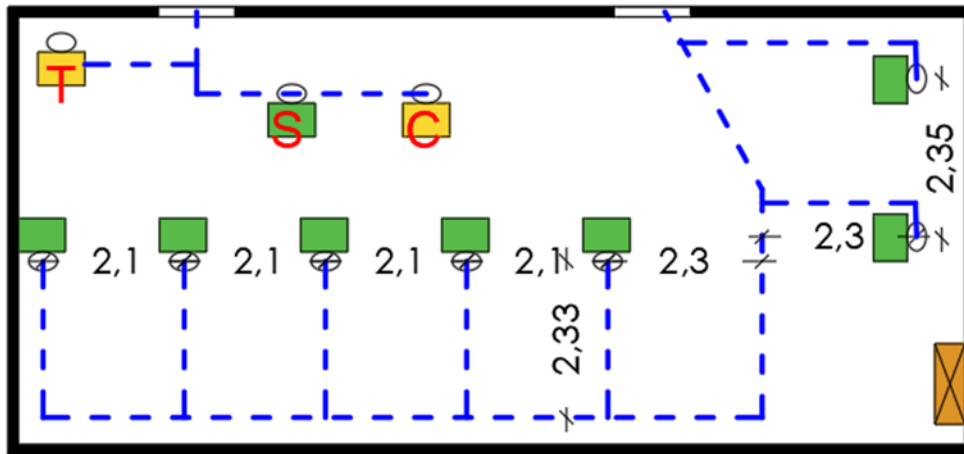

COMMISSIONE MIIP06001 I° COMM
(CLASSI 5 E – 5 P) AULA N. 26 SECONDO PIANO

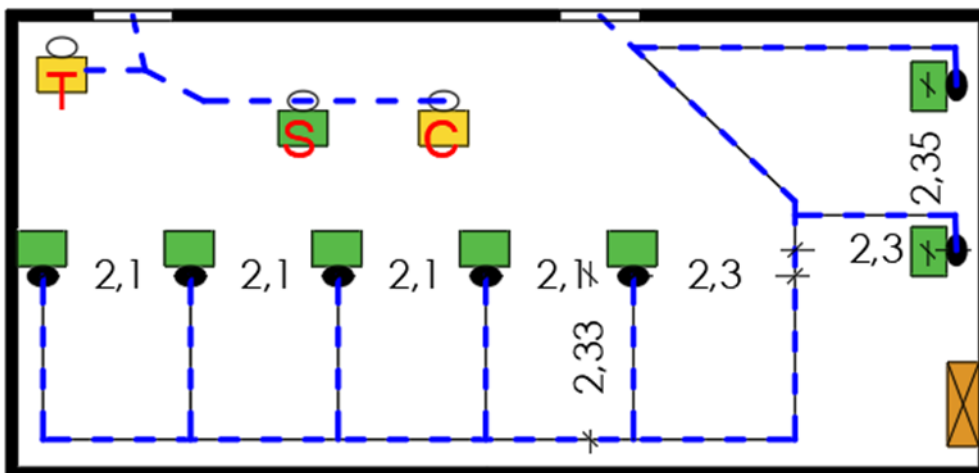

COMMISSIONE MIIPEN002 II° COMM
(CLASSI 5 G – 5 L) AULA N. 28 SECONDO PIANO

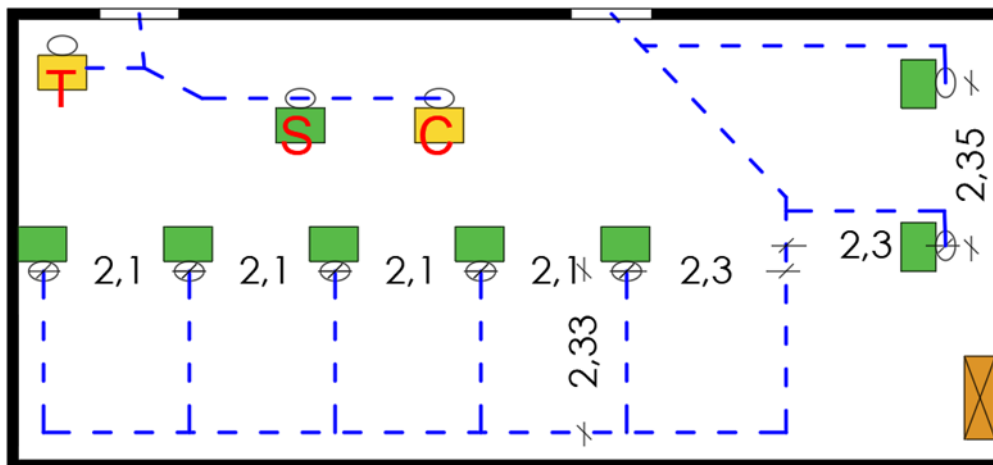

VIA AMORETTI 63

COMMISSIONE MIIP02009 IX° COMM
(CLASSI 5 M – 5 N) SALA RIUNIONI

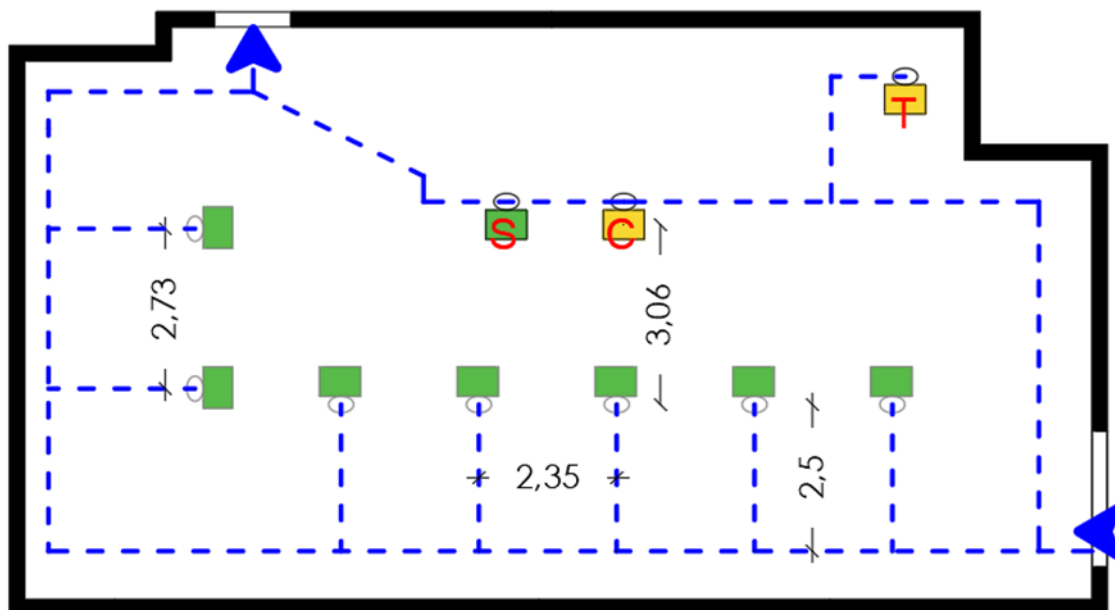

COMMISSIONE MIEA08001 I° COMM
(CLASSI 5 A – 5 B) AULA N.3 PRIMO PIANO

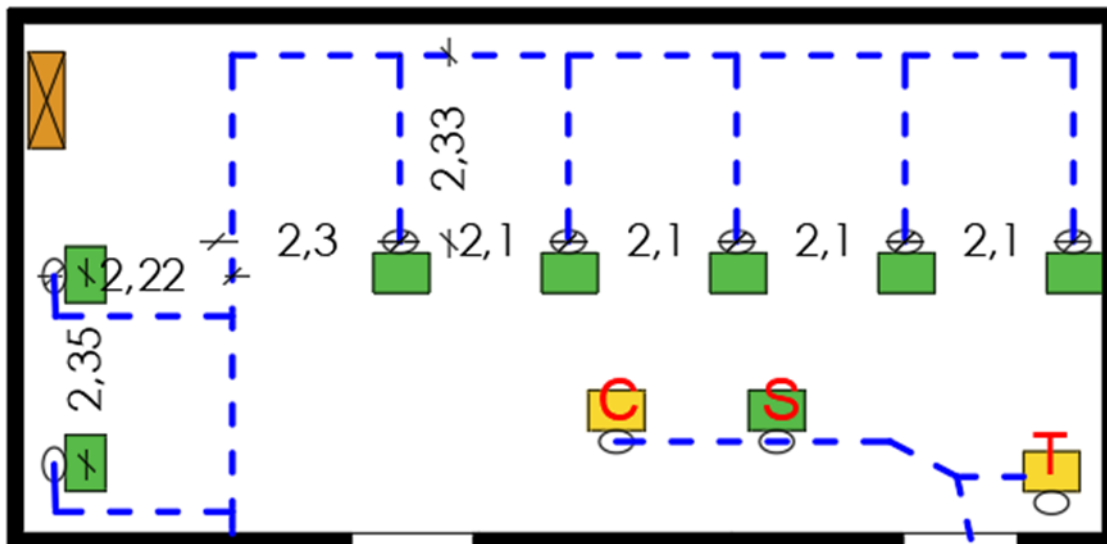

COMMISSIONE MIIP07001 1° COMM
(CLASSI 5 H – 5 R) PALESTRA

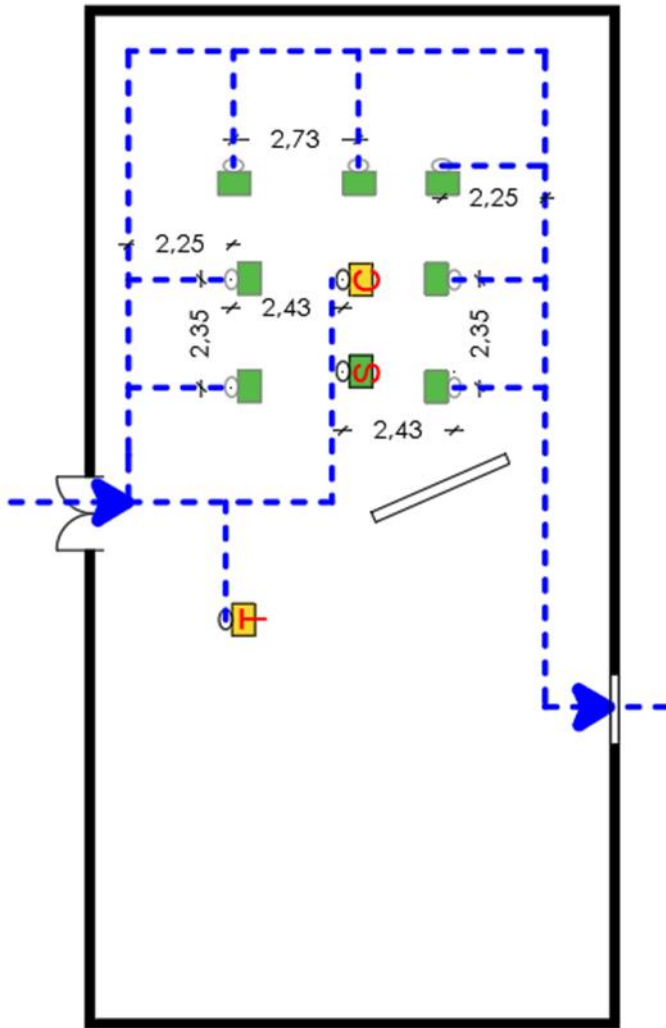

COMMISSIONE MIP02008 V° COMM
(CLASSI 5 C – 5 D) AULA N.8 PRIMO PIANO

